

Guía para estudiantes: Alta en el Seguro Facultativo

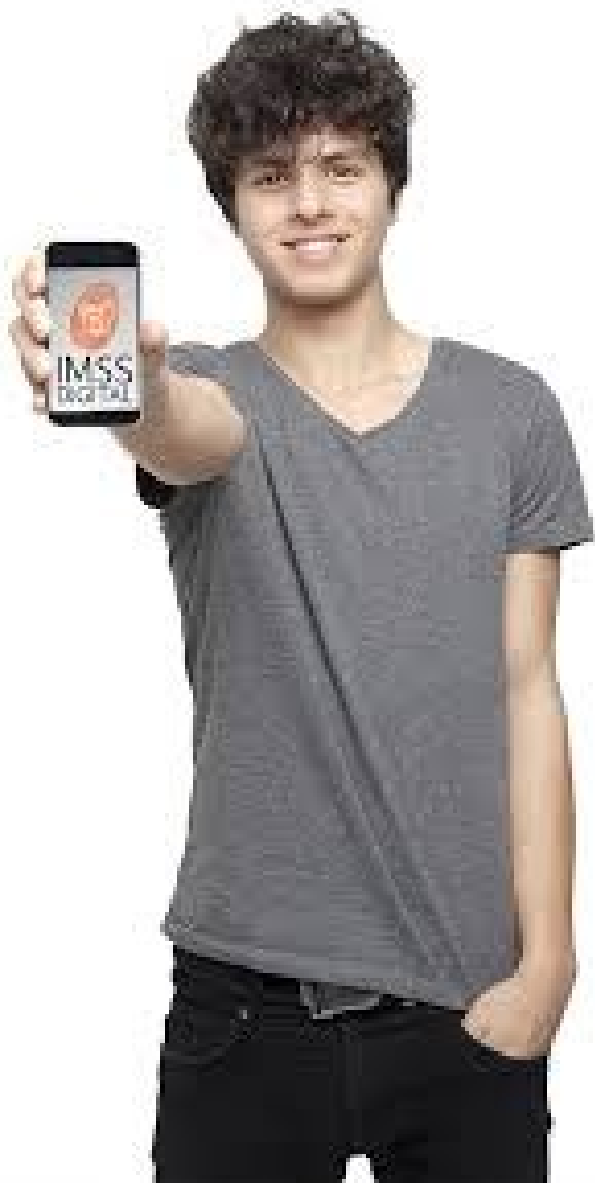

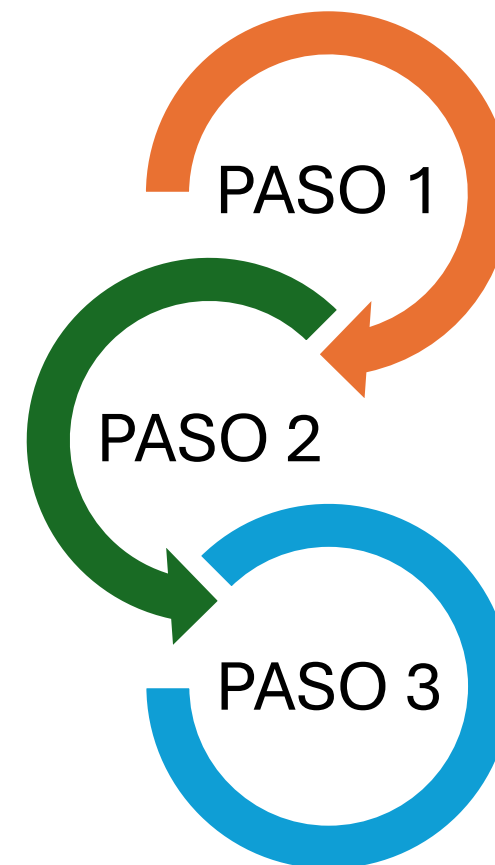

- Afiliarte es muy sencillo, si eres alumno inscrito en la Universidad Tecnológica de Altamira, sigue estos 3 pasos para tramitar tu Número de Seguridad Social.



PASO 1

En Línea

- En la app IMSS DIGITAL. Descarga la app IMSS DIGITAL en tu teléfono celular, ve a la sección de Consulta tu NSS, ten a la mano tu CURP y Correo personal, al cual te llegará tu Número de Seguro.
- Posteriormente entrega tu NSS al Área de Enfermería.

Presencial

- Acude a la Subdelegación del IMSS ubicado en Calzada San Pedro 106, sin colonia, Tampico, Tamaulipas. En un horario de 08:00 a 15:00 hrs. Con la siguiente documentación:
 - ✓ CURP
 - ✓ Comprobante de domicilio
 - ✓ Identificación Oficial
 - ✓ Acta de nacimiento
 - ✓ Correo electrónico



Tamaulipas
Gobierno del Estado



Secretaría
de Educación



PASO 2

Verifica que la escuela te haya inscrito al IMSS

Para que puedas hacer uso de los servicios médicos del IMSS consulta tu reporte de Vigencia de Derechos en la aplicación de IMSS DIGITAL. Solo necesitas tu CURP y Correo electrónico personal donde recibirás el documento en formato PDF.

Nota

Si aún no te encuentras vigente, proporciona al Área de Enfermería tu Número de seguridad social para que seas registrado en el IMSS.

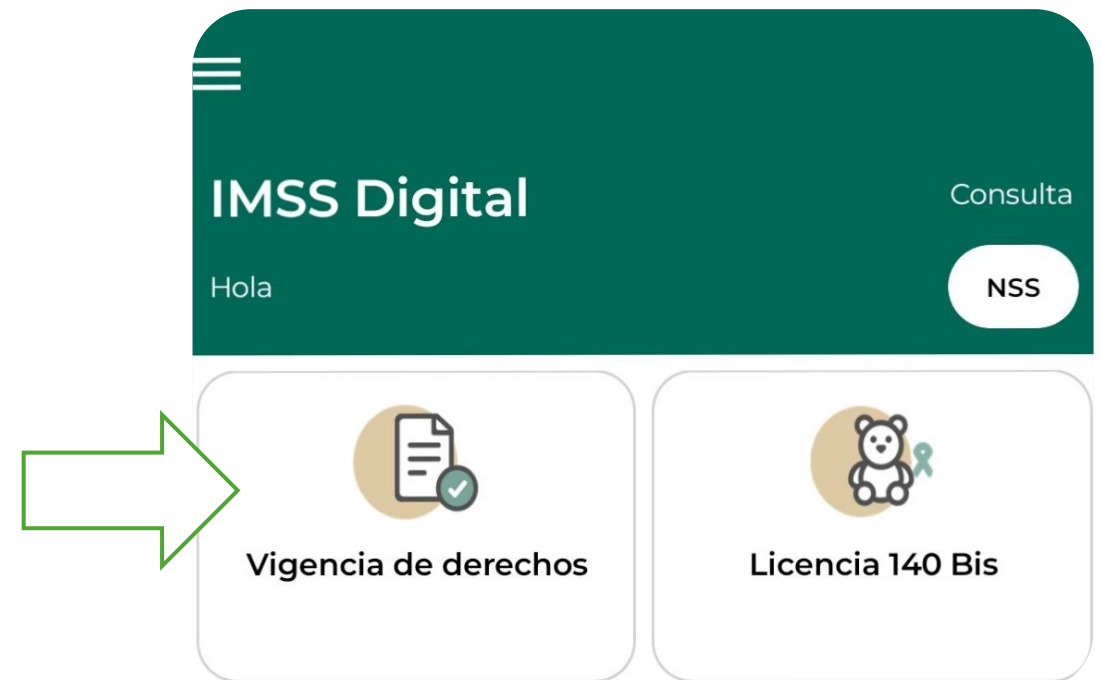

PASO 3

Regístrate en la clínica que te corresponde

Tramita tu Alta o cambio de clínica para que puedas recibir atención médica. Solo necesitas tener a la mano lo siguiente:

- CURP
- Código postal
- Datos de tu domicilio (dirección)
- Correo electrónico (aquí te llegará los documentos PDF que tramitaste en este paso).

NOTA: Si al darte de alta en tu clínica aparece el mensaje Ya se encuentra registrado el NSS en alguna clínica se debe a que se identificó que tu CURP tenía algún registro previo.

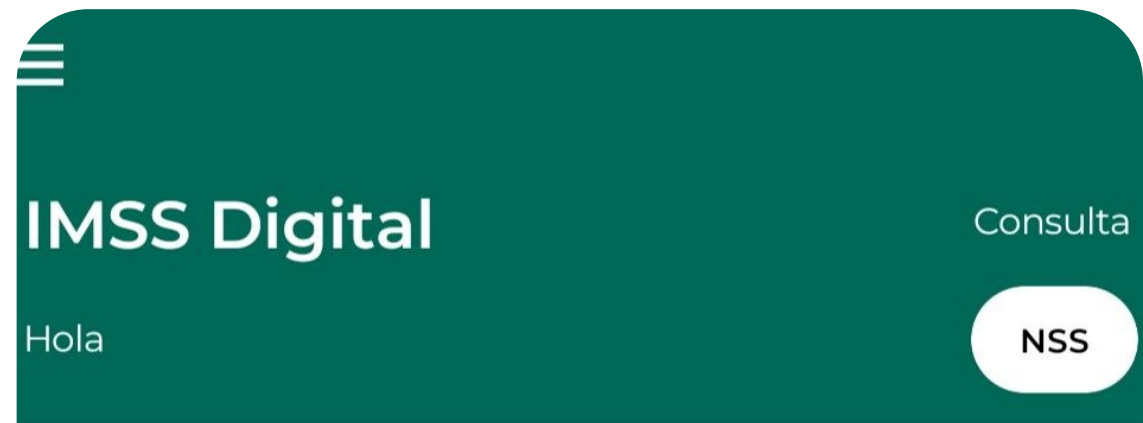

Al estar dado de alta en el seguro estudiantil, tendrás acceso a los servicios como:

-Consulta médica

-Análisis de laboratorio y Rayos X

-Hospitalización y cirugía

-Dotación de medicamento

-Asistencia en el embarazo

El seguro de estudiantes tiene validez durante todo el tiempo que permanezcas como alumno inscrito en la UTALT.



Preguntas Frecuentes:

- **¿Es un seguro para toda la vida?**
El seguro está vigente mientras seas un alumno inscrito en la UTALT.
- **¿Puedo afiliar a mis padres e hijos?**
No, este seguro es personal e intransferible.
- **Si estoy estudiando y estoy embarazada, ¿A que tengo derecho?**
Tienes derecho a la atención médica y hospitalaria, hasta que tu y el bebe sean dados de alta tras el parto. Posteriormente necesitaras contratar un seguro para proteger a tu bebé.



Tamaulipas
Gobierno del Estado



Secretaría
de Educación



Para más información

Puedes acudir al Edificio “O”
al área de Enfermería.

Horario: 07:00 a 21:00 hrs.

Por correo:

ghernandez@utaltamira.edu.mx

erodriguez@utaltamira.edu.mx

Teléfono:

833 122 8005 ext 1039



Tamaulipas
Gobierno del Estado



Secretaría
de Educación

